

INFORME CORVEICA – TOMA DE POSESIÓN

Diciembre 2019 – Marzo 2020

Objetivo

- Informar a los grupos de interés sobre el proceso de Toma de Posesión Neutra (para diagnóstico) por parte de la Superintendencia de Economía Solidaria (SES), según resolución No. 2019322007755 del 19 de Diciembre 2019

Fundamento de Hecho (SES)

- Incumplimiento en el Pago de acuerdo de Acreedores suscrito 26 de septiembre de 2014
- Incumplimiento a lo previsto en los estatutos respecto a la devolución de aportes y ahorros.
- Situación de iliquidez que afecta la operación del Fondo

Medidas (SES)

- Toma de Posesión de los bienes, haberes y negocios del Fondo
- Evaluar la entidad por dos meses a partir de la toma de posesión, prorrogable por un periodo igual, a fin de realizar un diagnóstico y decidir las condiciones de operación.
- Separar de la administración a representante legal principal y suplente, revisor fiscal principal y suplente, miembros principales y suplentes de Junta Directiva y del Comité de Control Social.
- Designar el Agente Especial y Revisor Fiscal
- Ordenar la suspensión de compensación de los saldos de los créditos contra los aportes
- Ordenar la suspensión de pagos de las obligaciones causadas hasta el momento

Objeto de la medida de toma de Posesión: Según art 9.1.1.1 del Decreto 2555 de 2010, es establecer si:

- La entidad es objeto de liquidación
- Se puede realizar otras operaciones que permitan mejores condiciones para que los depositantes, ahorradores e inversionistas puedan obtener el pago total o parcial de sus acreencias.
- Es posible colocarla en condiciones de desarrollar adecuadamente su **Objeto Social**

Según Estatutos: Colaborar con la satisfacción de las necesidades personales de los asociados y su núcleo familiar y en especial:

- Conceder créditos a sus asociados en especial con destino a vivienda y educación
- Realizar y promover programas de bienestar social
- Establecer convenios con entidades para prestaciones de servicios básicos y recreacionales
- Apoyar la producción técnica y científica de los asociados
- Fomentar y apoyar programas de capacitación y educación
- Contribuir a la solución de medios de transporte de los asociados, mediante créditos o convenios
- Fomentar y organizar proyectos empresariales solidarios y de cooperación

Medidas (Agente Especial)

- 7 de enero de 2020: Suspensión de pagos Acuerdo de Acreedores, aportes, ahorros y demás derechos a favor de los asociados retirados, Incentivos institucionales de Agrosavia y del ICA.
- 13 de enero de 2020: Autorización de pago de intereses a deposito AVF
- [13 de enero de 2020: Estructura Organizacional](#)
- 29 de enero de 2020: Tasas de interés para renovación a depósitos AVF
- 7 de febrero de 2020: Reapertura de colocación de convenios por Libranza (SOAT, Todo riesgo, Hogar)
- 11 de febrero de 2020: Solicita ampliación plazo toma de posesión.
- [12 de febrero de 2020: Comunicado para asociados en solicitud de retiro](#)
- 14 de febrero de 2020: Manejo de PQR a través de SES
- 18 de febrero de 2020: Resolución de prorroga por parte de las SES.

Siguiente

Estructura Organizacional

Anterior (29)

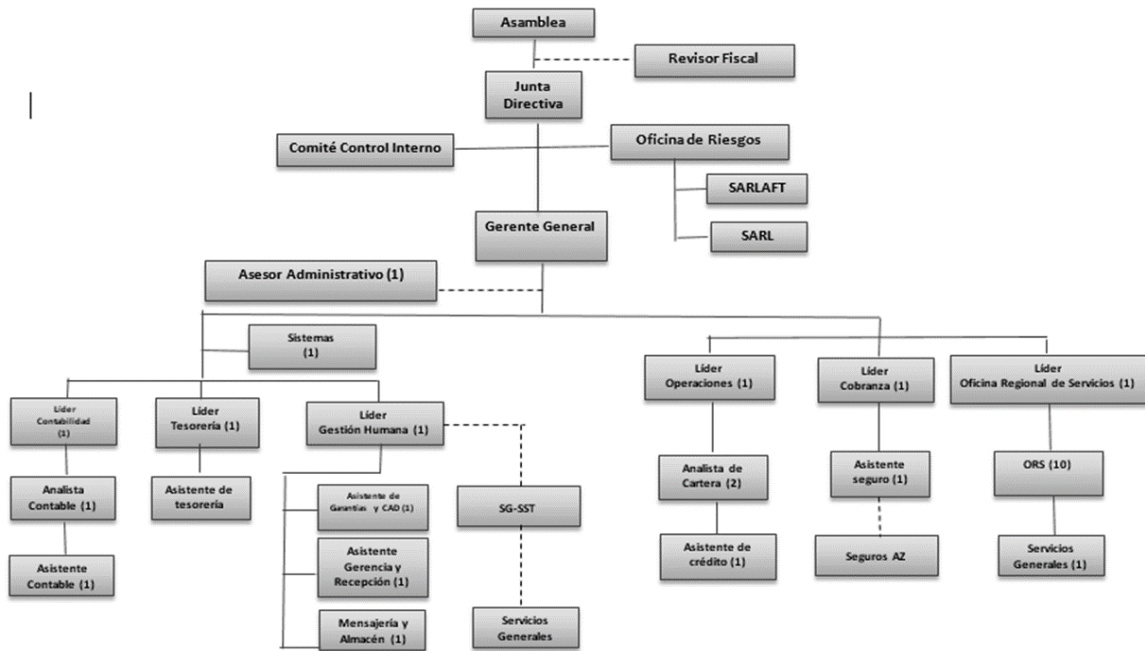

Actual (22)

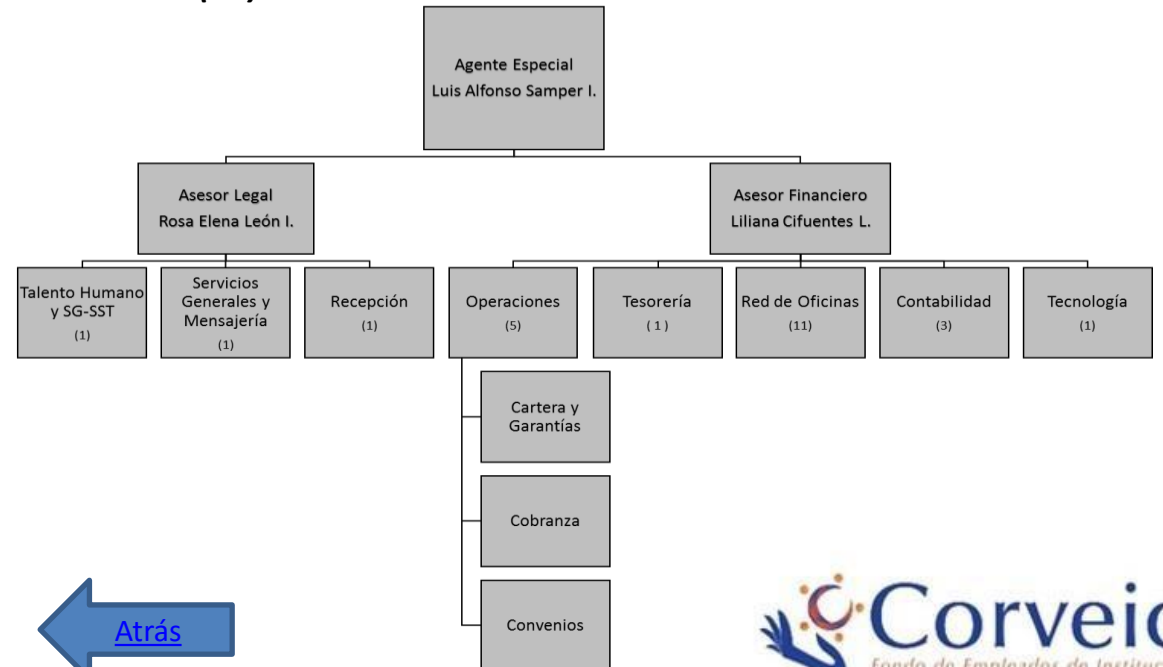

Impacto de los Retiros

Cifras al 31 de enero de 2020

* Sujeto a Depuración

Activos

Cartera Total

\$ 13.305.675.462

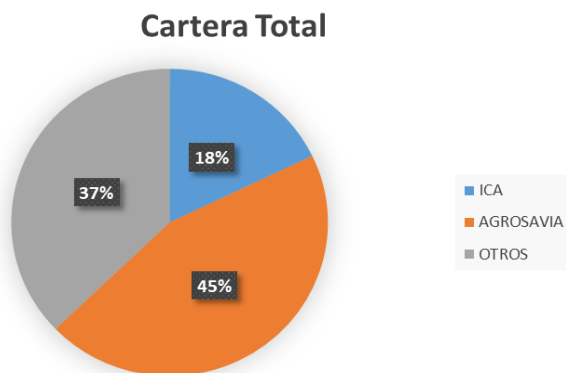

Pasivo

Depositos
Otros Saldos a Favor

\$ 18.229.745.139
\$ 2.938.615.164

Depositos y Otros

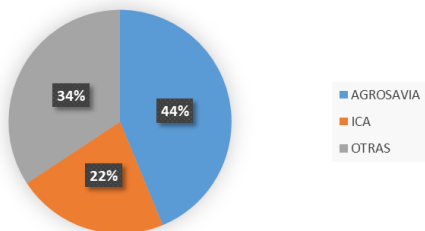

Patrimonio

Aportes Sociales

\$ 7.840.233.690

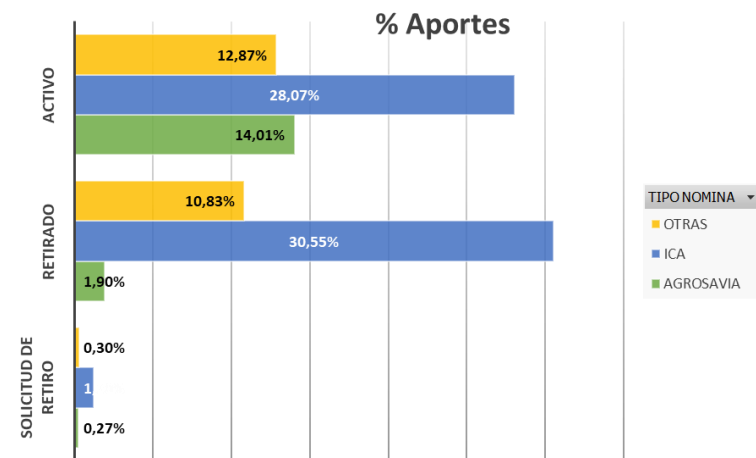
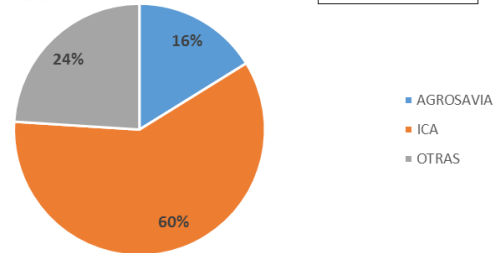

Aportantes

Pagaduría	Activo	Retirado	Solicitud De Retiro	Total
AGROSAVIA	448	204	24	676
ICA	224	310	9	543
OTRAS	1.158	184	22	1.364
Total	1.830	698	55	2.583
Aportes	\$ 4.291.035.950	\$ 3.392.627.316	\$ 156.570.424	\$ 7.840.233.690

Datos Preliminares por ORS

ORS	No. Asociados			Total Aportes	Total Depositos	Total Cartera	ICV
	Total	En mora	Al día				
BOGOTA	284	119	165	616.831.084	2.422.914.476	1.199.038.147	15,55%
MOSQUERA	279	45	234	695.980.825	4.100.986.885	2.862.526.882	12,27%
TUMACO	163	127	36	43.931.000	234.276.941	221.689.167	51,28%
VILLAVICENCIO	133	53	80	194.807.623	1.074.328.924	764.638.798	15,71%
BUCARAMANGA	121	25	96	376.925.369	1.383.787.925	899.835.652	1,26%
MEDELLIN	118	31	87	303.358.037	1.396.408.673	764.393.770	11,77%
PASTO	117	63	54	127.411.361	600.660.407	545.804.201	0,12%
PALMIRA	107	36	71	195.865.247	948.717.477	333.739.978	9,96%
MONTERIA	103	6	97	475.656.861	1.389.683.307	707.402.074	20,94%
TUNJA	103	41	62	201.426.385	881.176.537	567.510.242	29,48%
VALLEDUPAR	85	43	42	209.623.270	722.499.200	452.498.264	22,30%
IBAGUE	82	9	73	149.698.949	1.013.327.846	1.051.496.708	2,45%
CARTAGENA	65	24	41	402.481.106	688.131.608	324.033.242	14,07%
MANIZALES	51	22	29	127.636.515	612.825.366	119.648.865	32,43%
SANTA MARTA	45	15	30	194.970.698	516.162.421	204.994.135	27,45%
APARTADO	29	14	15	131.002.044	243.857.145	139.741.291	21,65%
Total	1885	673	1212	\$ 4.447.606.374	\$ 18.229.745.139	\$ 11.158.991.416	15,22%

De los 1.885 Asociados:

- ❖ 637 Asociados con mora en aportes
- ❖ 10 Asociados con mora en cartera
- ❖ 26 Asociados con mora en cartera y en aportes

1.212
Asociados
Activos

Avances del Proceso de Intervención

- Reunión con Grupos de interés
- Estructuración flujo de Caja 2019 - 2020
- Realización de avalúos de Inmuebles : Culminados en un 100% en impacto en la contabilidad a cierre de Febrero 2020
- Visita a Inmuebles: Arguaney (4-5 de febrero de 2020) y Hotel Palmarena (10 de febrero de 2020)
- Proceso de depuración contable – NIIF : Culmina 31 de marzo de 2020

Que viene

- Boletines Informativos periódicos a toda la base social y grupos de interés
- Venta de Inmuebles mas representativos, a través de Subasta
 - Términos de Referencia
 - Nombramiento de veedores
- Análisis Financiero de la entidad
- Entrega de Diagnostico a SES